

24年护理经验



**Life.co., Ltd.**

**公司简介**



1. 致辞
2. 业务特色
  - (1) 社会使命事业
    - ①引出潜在生活能力的护理 与 调动积极性和自主性的护理
    - ②积极雇用自立的老年人，构建老老护理的社区文化
    - ③减轻护理老人家人的负担
  - (2) 人才培养
    - ①我们的保证 life信条～我们的基本行为准则～
    - ②自我申告晋升制～试试看制度～
    - ③职员心声
  - (3) 护理事业
    - ①护理型收费养老院
    - ②附带服务项目的老年人住宅
    - ③上门护理
    - ④居家护理
    - ⑤管家服务
3. 企业概况
  - (1) 公司简介
  - (2) 组织图
  - (3) 老人院机构一览表





## 【集团代表致辞】



2014年12月是Life集团的新起点。  
Life集团现拥有6个主干公司，社会团体以及NPO法人组织。  
我们的愿景是将Life的服务面向世界。  
先将在世界享用美誉的日本食品的「安全，放心」基准出口亚洲。  
与此同时构建获安全认证食品出口的流通链。  
另外，日本在今后世界各国将面临的老龄化问题上位于世界前列，  
熟知「老年人生理」的我们在老年服务产业方面，始终坚持自我革新・不断创新，  
为创造和培养社会使命事业而继续奋斗！

Life 集团代表人  
吉田 伸一

## 【公司主要负责人致辞】

我司于1995年，护理保险制度实施之前开始老年人支援事业的。至今已为80多万老年人提供安心，放心，舒心的服务。  
据官方数据表示，日本现老龄化率已超26%，10年後将超过30%。  
在这样一个超老龄化社会的背景下，致力于老年人事业的大环境日益严峻起来。  
但，即使在这样一个不透明且多变的大环境下，我们依然保证通过我们的护理事业，构建健康有活力的社会环境，让每一位老年人都能感受到生存价值。  
并将「救助需要护理的老龄弱势群体」「积极雇用自立的老年人，构建老老护理的社区文化」「引出潜在生活能力的护理与调动积极性和自主性的护理」作为社会使命，在老龄社会问题上持续全力以赴。  
我们坚信，这是引领社会贡献的事业，只有我们才得以做到的社会使命事业。



Life.co., Ltd.  
董事 小林 司



Life不单单将护理作为社会使命，在人才培养方面也极为重视。

### 社会使命 事业

- 1 引出潜在生活能力的护理 与 调动积极性和自主性的护理 (P.5~P.6)
- 2 积极雇用自立的老年人，构建老老护理的社区文化 (P.7~P.8)
- 3 减轻护理老人家人的负担 (P.9)

### 人才培养

- 1 我们的保证 Life信条  
~我们的行为基本准则~ (P.11)
- 2 自我申告晋升制  
~试试看制度~ (P.12)
- 3 职员心声 (P.13~P.14)



### 1 引出潜在生活能力的护理 与 调动积极性和自主性的护理

- Life的护理不单单只是提供生活上的照料和护理。
- 而是通过「新生活服务」让入住的老人每天都过着比在家更充实有意义的生活，从而实现生存价值。

### 2 积极雇用自立的老年人，构建老老护理的社区文化

- 在当今超高龄的日本社会，仅靠年轻人护理老人是完全不够的，还需要每个社区自立老人的助力。
- Life积极雇用社区老年人。构建让入住老人和社区自立老年人都能感受到「生存价值」和「活力」的社会环境。

### 3 减轻护理老人家人的负担

- 独居老人的增加、导致老年人护理老年人的老老护理现象出现。  
老龄化的进程使护理方面的社会问题越来越多样化。  
我们秉持着「多帮一个也好」的理念，帮助需要护理的老人和他们的家人走出护理困境。



## 新生活服务

Life的老人院根据入住者自己的所想所愿，让入住的老人每天都过着比在家更充实有意义的生活，激发老人对生活的热情。



在有名且人气店里 午餐



秋季餐

## 「引出潜在**生活能力**的护理」与 「调动**积极性**和**自主性**的护理」



温泉一日游



银座购物



出游皇宫



摘草莓

初体验。  
需要他人的照料。  
以前一直在做的事，想再做一次。  
像这样在家里难以实现的事，  
在Life老人院的新生活服务中可以实现。  
好奇心引发对生活的热情。

## Life · Care · Concierge

为入住老人创造生存价值而新增的服务！

-----此服务就是「Life · Care · Concierge」-----

向住在老人院的入住者提供护理保险范围内无法提供的**私人服务**，按入住者的需求提供**私人定制服务**。

### 【事例1】

应养老院入住老人的要求，一同参加了亲人的婚礼。



#### 【同行职员说】

天公作美，风和日丽，见到了很多亲朋好友的入住客人特别开心。

### 【事例2】

入住老人说「想要一件暖和的毛衣」、我们就带她去购物和外出就餐。



#### 【同行职员说】

午餐时，老人满意地说「肉很软，容易入口」、并在用餐后和职员一起愉快的购物。

### Life 的社区交流

Life的愿景是和社区的大家一起共筑充满朝气的社区，让社区老人放心的在此生活。

#### 社区举办活动的场所

拉近社区和老人院的距离，让社区的群众更好的融入进来。



社区太鼓团队表演

#### 和社区群众交流的场所

Life的老人院为社区活动提供场地，促进入住老人和社区群众的交流。



社区老人俱乐部 舞蹈表演

#### 创造价值的场所

致力于创造社区老年人的生存价值和激发积极性。



雇用社区老人为职员  
(powerful staff)

#### 隔代交流的场所

给年轻人和老年人创造交流的机会。



老人机构附近高中生吹奏表演





### Powerful staff

Life积极雇用有活力和有干劲的老人，我们称之为Powerful staff。

Powerful staff的主要工作是，陪入住老人聊天，以及活用他们的兴趣爱好和特长策划老人院的活动等。比如聊同龄人之间的话题，是年轻职员无法做到的。（时薪 980~1,100日元 2017年1月现在）



### 佐佐木 丰（先生）

#### 个人简介：

- 年龄：75岁
- 经历：从事汽车制造直到退休
- 兴趣：园艺
- 入社动机：退休后，在家没事做。

刚好想找个地方打发时间的时候，看到家附近的老人院有招Powerful staff，就来试一试了。

#### 老人院院长说：

佐佐木先生利用自己的兴趣爱好(园艺)，在这里帮我们照料庭院，和入住老人也相处融洽。因为和入住老人年龄相仿，比较容易倾听入住老人的心声，是老人院不可或缺的一员。



## 接受范围广 可灵活对应

从事护理经验24年所钻研的技术。  
现服务2000多人，关系着他们的生活和生命。

### ○接受范围

护士每天都会对入住老人进行生命体征的检查（如脉搏，呼吸，体温等），并进行服药管理等。  
另外、Life还能灵活对应其它护理机构不接受的情况。  
以下情况Life可对应。

- ☑ 临终关怀
- ☑ 需要较复杂的医疗处理
- ☑ 被迫出院
- ☑ 认知症较严重

等

### ○紧急情况的对应

紧急情况时，当天可能入住。  
最短30分钟内可对应。

※满足入住条件的情况

- ☑ 护理人员突发急病
- ☑ 无法住院
- ☑ 因摔倒在家无法生活



### 1 我们的保证 Life信条～我们的基本行为准则～

- 职员性别、经验、年龄各不相同。
- 为了让全体职员都能朝着一个共同的目标而努力，我们制定了Life信条～我们的基本行为准则～作为规范Life「职员的言行举止」。

### 2 自我申告晋升制～试试看制度～

- 为了让员工能更有干劲有意义的工作，我们实行「试试看制度」让员工自我晋升。
- 不是单靠上司的推荐、而是靠员工主动争取接受考核实现晋升。

### 3 职员心声

- 护理员·营销顾问·策划 无论缺少哪一个，老人机构都无法正常运行。
- 以下是老人院和总部职员的心声。

## らいふ信条「私たちの基本行動」

不透明でどんなに環境変化の激しい時代にあっても、らいふは介護事業を通じて、高齢者の方が「生きがい」をもって、活き活きと暮らせる社会をつくっていきます。それは、社会貢献の先を行く事業であり、私たちにしかできない社会使命事業であると確信しています。

すべては、「ご入居者・ご家族の皆様との安心と信頼のために、高品質な介護サービスを提供し続けることを一人ひとりが常に意識できるよう私たちは、らいふ信条「私たちの基本行動」を掲げます。

### 《ご入居者をはじめ私たちと関係する社外のすべての皆様に向けて》

#### 1. いつも、何事にも「思いやり」の気持ちを持ち続けます。

生きる力とは、ご入居者の存在そのものであるとの認識のもと、ご入居者の声や思いに耳を傾け、笑顔で安心できる生活をお届けします。常にご入居者・ご家族のお気持ちを読み取り、一つひとつの行動を相手の立場に思いを馳せ、チームケアをモットーに期待に応えます。

#### 2. お客様の立場にたつて「迅速」かつ「正確」な仕事を追求します。

高品質な介護サービスを維持しながら、より一層満足いただけるようスピードと正確さを併せ持ち、お客様の立場にたつて行動します。

### 《一緒に働く仲間に向けて》

#### 3. 仲間に対しても「気配り・心配り」が大切です。

いかなる時でも、相手を認め、思いやる気持ちを持って、その思いを言葉にして仲間に共有します。思いことも悪いことも声を掛けあえる信頼関係のある職場づくりを目指します。

#### 4. 改善・効率化に向けた「たゆまぬ努力」を続けます。

介護サービスのプロ集団として、現状に決して甘んじることなく介護サービスの品質向上のため、ルールを遵守し、必要に応じ見直しを行います。

### 《自分自身に向けて》

#### 5. 「責任感」を持って仕事に取り組めます。

強い責任感を持ち、何事も曖昧にせず、分からないことは確認しながら確実に仕事を進めます。

#### 6. どんなときでも、どんな人にも「やさしさといたわり」を持って接します。

常に相手の気持ち・立場を理解し、やさしさといたわりの気持ちを持って考え、行動します。

#### 7. 一層の「主体性・積極性」を発揮します。

他人任せで「誰かがやってくれるから」ではなく、自ら気づいて積極的に行動します。



## Life信条「我们的基本行为准则」

全体员工应将「公司·组织·自己的目标」体现在自己的言行举止上。

我们要构建一个充满朝气的社会环境，让老年人感受到自己的价值所在。  
Life的使命是将「放心·信赖」传达到位，  
让经验丰富和高技巧护理技术的人才  
根据顾客的需求，为顾客提供「高品质的护理服务」。  
Life信条『我们的基本行为准则』正是因此而存在。

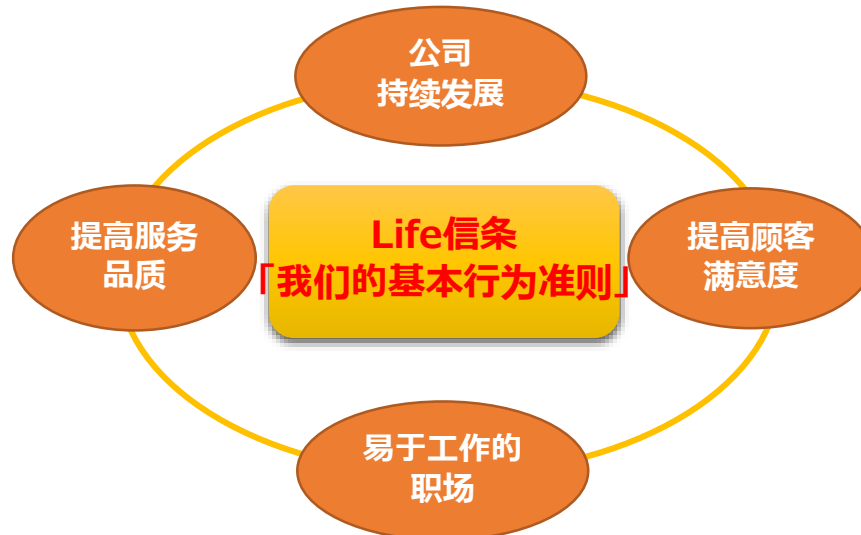

### 试试看制度

Life 的「自我申告晋升制」。  
不是单靠上司的推荐、而是靠员工主动争取接受考核实现晋升。  
在规定的期间内完成设定的目标，当目标达成时晋升，未达成时可再挑战！



上图为达成者终了仪式的场景。每次都有40位左右接受制度的考核、约一半的人员实现晋升。合格率约为50%。

トライアルレポート	トライアル_週間・ヶ月目レポート	TR期間	～		
▼トライアル名 トライアル名 部署 トライアル開始		▼トライアル終了日 終了年月日 ▼テスト開始日 年 月 日 区画 年 月 日			
▼トライアル達成目標		達成率	1 週目 (7割)	2 週目	3 週目
目標					
▼今回/次回実行目標		今回/次回実行目標	達成率	次回実行目標	達成率
今回/次回実行目標	達成率(%)	達成率	達成率	達成率	達成率
		【数値%】	【数値%】	【数値%】	【数値%】
		【数値%】	【数値%】	【数値%】	【数値%】
		【数値%】	【数値%】	【数値%】	【数値%】
		【数値%】	【数値%】	【数値%】	【数値%】

试试看制度所用的文档格式。

## 职员心声

向您介绍总部和老人院工作职员的心声。

職種は違っても、  
想いはひとつ。

らいふの仕事は、「総合職」「営業職」「介護職」の3つの職種にわかれます。担う業務は異なっていますが、ひとりでも多くの高齢者の「生きる力」を引き出すという同じ目標を持ち、3つの職種が連携して高齢化社会の課題解決に挑みます。



小島 駿介

営業課 主任

【个人简介】

- 大学毕业后就在此工作（第6年）
- 养老营销顾问
- 目标是30岁之前当上老人院院长

希望通过自己的微薄之力，  
早点让受困于护理的人放心，安心。



## 职员心声

向您介绍总部和老人机构工作职员的心声。



鈴木 麻美  
事业推进课 leader

【个人简介】  
・ 大学毕业后就在此工作  
（第4年）  
・ 负责发行账单

客户的信赖使得我们更应该将准确无误的账单发到顾客手中。

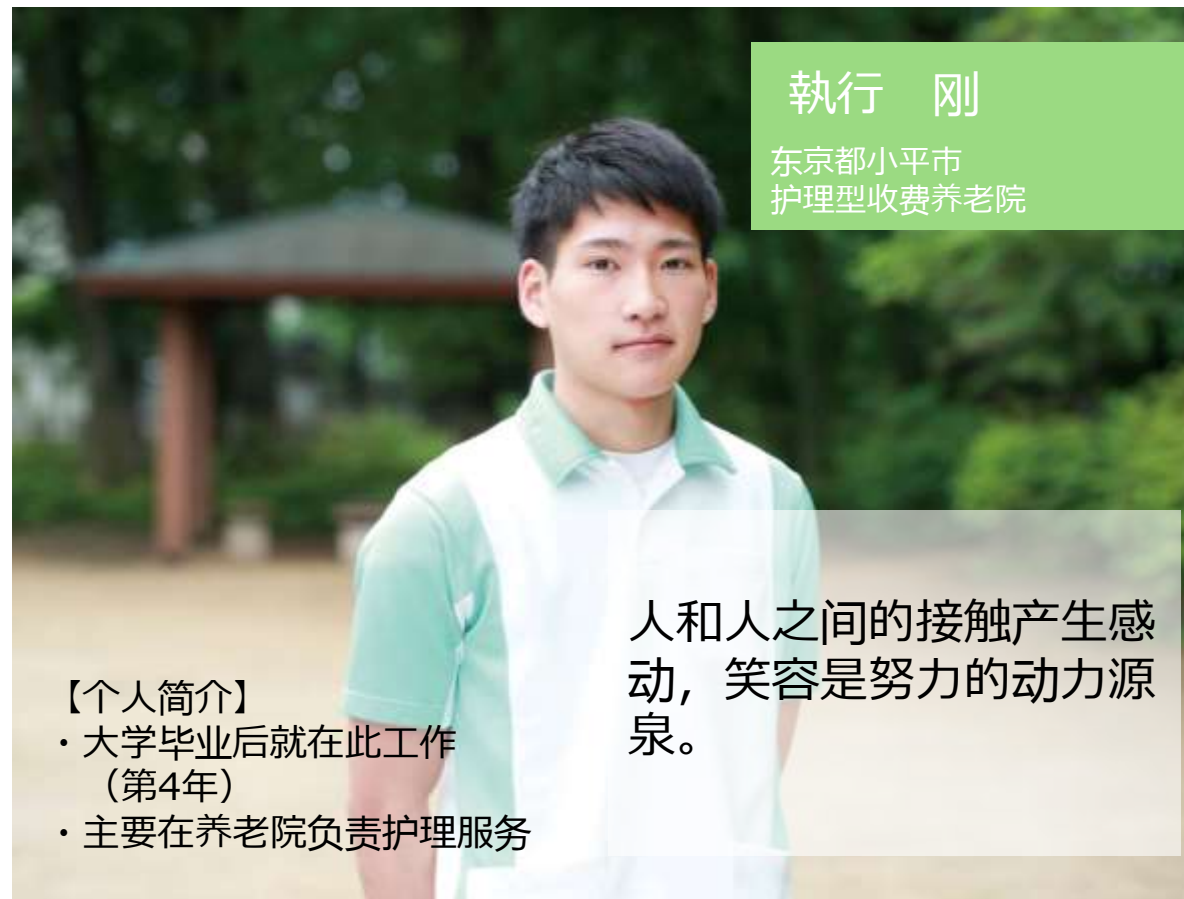

執行 剛  
东京都小平市  
护理型收费养老院

【个人简介】  
・ 大学毕业后就在此工作  
（第4年）  
・ 主要在养老院负责护理服务

人和人之间的接触产生感动，笑容是努力的动力源泉。

## 护理型收费养老院

养老院的护理人员24小时常驻院内，在这里可以得到洗衣服务等日常照料，进食・泡澡・排泄等精心的护理。另外、需要护士进行医疗处置的人也可以入住。

**我们的强项在于能接受其它护理机构不能接受的case及提供Life独创的新生活服务。**

### 要点①

#### ○接受范围

需要家庭氧疗和胃造口（PEG），肠道胰岛素等医疗处置的情况也可以灵活对应。

※详情请见第9页

### 要点②

#### ○新生活、Care・Concierge

像外出购物这样，有个别外出需求时，我们提供的服务是Care concierge。

※详情请见第5页

在灵活对应有难度的case和Life独创的新生活服务方面不仅受业界好评，还被刊登在业界杂志上。



【らいふ松戸八柱】

順位	施設名	市区町村	戸数	敷地面積	平均月額費用	評価
2	ココファンあずみが丘	千葉市	92	2.0	11.5-17.6	72
3	アインストラッセ	印西市	20	1.0	9.8-11.1	70
4	ご隠居長屋 和楽久 流山	流山市	22	2.0	8.3	68
4	ココファン尾崎台	野田市	44	2.0	11.0-12.9	68
6	ココファン西船橋	船橋市	74	2.0	11.0-22.8	67
7	そんぼの家S 船橋印内	船橋市	125	0	11.9	66
8	鈴の庵	千葉市	28	0	14.8-16.3	64
8	ソレイユ倶楽部まつと	松戸市	19	2.0	11.6-11.7	64
8	そんぼの家S 船橋前原	船橋市	70	0	12.9	64
11	アゼリアガーデン	八千代市	42	2.0	11.2-13.7	63
11	ココファン柏原	柏市	64	2.0	11.2-14.3	63
13	ホームステーションらいふ松戸八柱	松戸市	87	0	13.0	62
14	ココファン柏豊四季台	柏市	105	2.0	10.6-24.7	61

2017年8月刊登于「周刊DIAMOND」的『推荐入住老人院排行榜』中，  
我司位于千叶县松戸八柱市的老人院位居13位！



【らいふ成城野川緑道】

グリーンライフ藤	埼玉県蕨市 ☎ 048-430-0110	②	24.0万円
アズハイム町田	東京都町田市 ☎ 042-798-6541	②	25.0万円
らいふ成城野川緑道	東京都世田谷区 ☎ 03-5761-7281	②	24.3万円
ベストライフ溝の口	神奈川県川崎市 ☎ 0120-515-472	②	21.6万円

『入选现代周刊按预算最想入住的老人院100所』中  
我司位于东京世田谷区的成城野川緑道老人院  
从9500多所老人院中脱颖而出！



## 附带服务项目的老年人住宅

附带服务项目的老年人住宅指的是：无障碍设施等硬件齐全的住宅，并提供饮食，紧急情况的对应，安全与否的确认，以及生活咨询等服务。  
需要护理的人可以自行选择服务单位。

本老年住宅内另设有上门护理和居家护理  
房间全部为单间，个人隐私得以保护，外出自由。  
且配有护理员，万一需要护理时也可以及时对应。完全可以放心在这里长住。

### ● Homestation Life tamaplaza



【住所】 川崎市宮前区犬蔵-12-25  
【TEL】 044-863-9151

【アクセス】  
・東急田園都市線 たまプラーザ駅  
バス(宮前美しの森)4分・下車後徒歩3分  
・東名高速 川崎IC下りてすぐ

### ● Homestation Life inadazutsumi



【住所】 川崎市多摩区菅稲田堤1-11-5  
【TEL】 044-819-5360  
【アクセス】  
・JR南武線 稲田堤駅 徒歩4分  
・京王線相模原線 京王稲田堤駅 徒歩5分

「周刊DIAMOND」  
(2017年8月刊)

**81位!**

附带服务项目的老年人住宅排行  
神奈川県部門

81	ココファンメゾン中里	小田原市	50	2.0	13.1-13.4	47
81	ココファンレジデンス平塚やさか	平塚市	43	3.0	9.8-13.1	47
81	フレイグラントオーリーブナナ	相模原市	32	2.0	13.3-13.8	47
1	らいふ・くつろぎ稲田堤	川崎市	59	0	13.8	47
81	リーフェスコートあじさいの丘II	秦野市	30	3.0	10.9-17.9	47
87	クラシック・コミュニティ横浜	横浜市	98	2.0	11.1-19.1	46
87	福寿いせはら上船屋	伊勢原市	40	4.0	8.4-11.8	47

## 上门护理

Life以东京23区为主提供上门护理服务。不仅可灵活对应24小时值夜，同行医院就诊的陪护，也可提供居家护理的服务。

東京23区内可对应

在籍护理员 120名

利用人数 130名  
(残疾人 约25名)

### 身体有残疾者的医疗对应

Life也有持有护士资格的护理员，因此也可以对应需要吸痰，胃造口，肌萎缩侧索硬化症（ALS）等高度护理的人。

护士

咯痰吸引等研修  
修了者

東京都医療行為研修修了者

### 24小时365天对应

Life 24小时365天都可派遣护理员，还可以对应较长时间护理，值夜等各种要求。

长时间护理

值夜护理

### 高效派遣对应

例如 希望今晚能来，明天一早就能到等，这样的紧急情况都可以高效对应。

当日派遣

即日对应

### 自费服务

无法用公费支付的部分也能对应。

另外，护理保险，自费项目，援助费的组合，长时间的护理等也可对应。



也对应其它护理机构不接收的情况。

## ～らいふ執事 ご利用案内～



こだわりを追究する方へ  
ハイクラスなスタッフがお手伝いします。

株式会社らいふは、創業以来23年間、訪問介護事業と有料老人ホーム運営事業において、単なる介助ではなく「生きる力を引き出す介護®」をコンセプトにご利用者様・ご入居者様のご要望にお応えしてきました。



取締役 小林 司

この度、ご利用者様のワンランク上のご要望にお応えするため、介護の枠を超えた新たなサービス「らいふホームマネジメントサービス」を開始致します。

セカンドライフを充実させたいとお考えの幅広いお客様に、専任のスタッフが「執事」としてサービスを提供いたします。是非ご利用いただき、皆様おひとりお一人のライフプランの実現にお役立て頂ければ幸いです。

## Life Home Management Service ?

Life Home Management Service指的是，由专门的staff「Life管家」对应您高端的需求。护理保险适用范围以外的，例如旅行的安排，外出同行等、提供了多方面广泛的服务内容。

为有讲究的您，提供高质量的服务。

### ～服务项目菜单～

- 重要文件的整理，管理
- 特殊事件时与律师，税理士的谈判（接待、倒茶等）
- 安排外出（安排车、预约餐厅等）
- 其他・上面项目以外也承接中！

### ～服务提供的流程～

STEP1 咨询：0120-055-218  
提出您的需求。

STEP3 安排staff：根据服务的内容选择  
Staff。

STEP5 应委托人要求需改善服务的情况下，及时改善服务内容，使得可以继续服务。

STEP2 由营业人员听取您的需要。

STEP4 服务首日，营业人员需同行。  
结束后营业人员与委托人再次确认，确认服务是否到位。



本社：天王洲セントラルタワー



公司名	株式会社らいふ
总部所在地	〒140-0002 東京都品川区東品川2丁目2-24 天王洲セントラルタワー18階 TEL：03-5769-7268 FAX:03-5769-7269
业务内容	(1) 收费老人院的运营 (2) 上门访问护理事业 (3) 指定居家护理援助事业 (4) 指定日托护理事业 (5) 短时间入住护理事业
公司成立时间	1995年11月9日
资本金	1億円
企业代表	代表取締役 吉田 伸一
从业人员	1,698名（平成30年1月現在）
集团总营业额	103億円（2016年11月期）
董事管理层人员	代表取締役社長：吉田 伸一 常務取締役：能登谷 浩美 取締役：小林 司 非常勤取締役：坂東 哲人 監査役：前田 宗久
主要开户银行	横浜銀行 横浜駅前支店 みずほ銀行 五反田支店 三井住友銀行 五反田支店

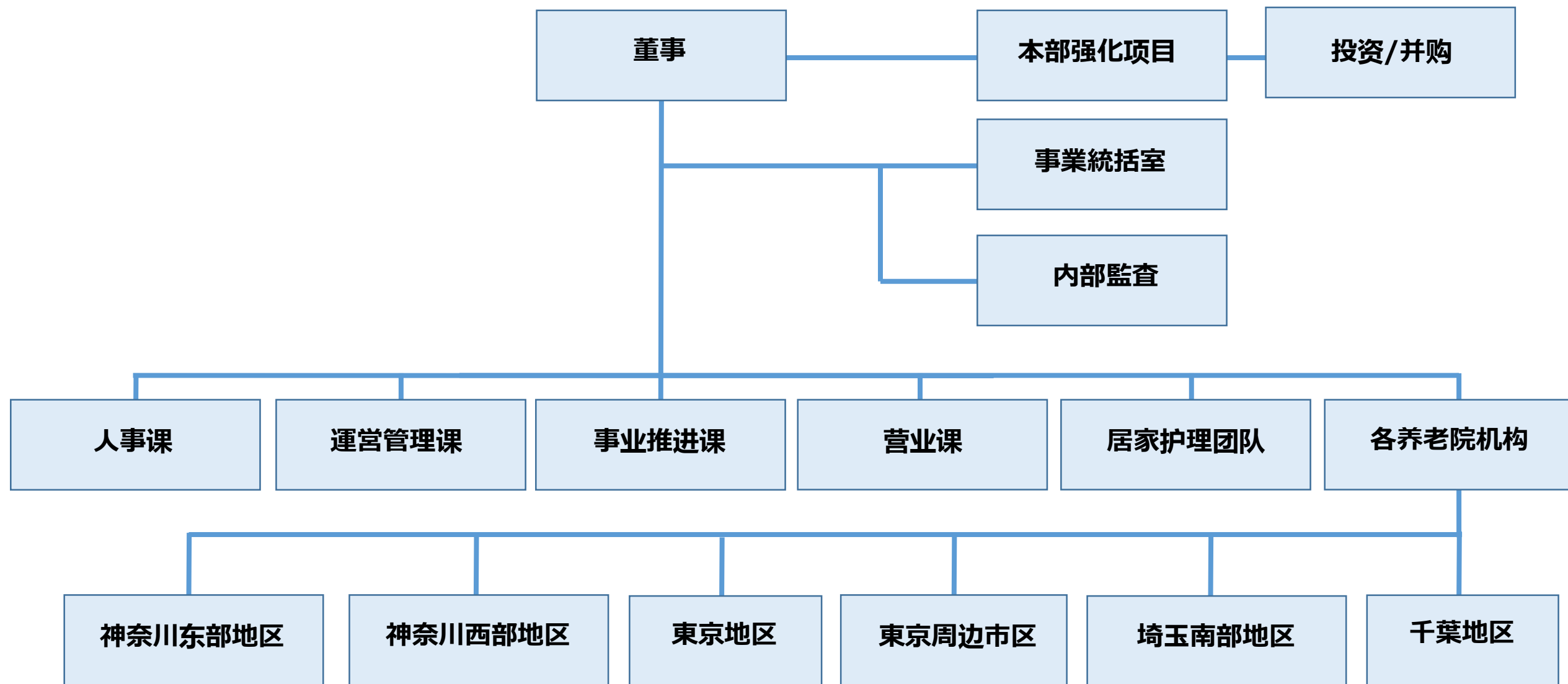

# 3. 企业机构一览

＜東京エリア＞			
らいふ経堂	156-0053	東京都世田谷区桜1-31-5	03-5426-2278
らいふ蒲田	146-0094	東京都大田区東矢口3-6-23	03-3738-6011
らいふ千歳船橋	156-0055	東京都世田谷区船橋3-1-11	03-5426-1181
らいふ高田馬場	169-0075	東京都新宿区高田馬場1-30-1	03-5291-1461
らいふ成城西	201-0004	東京都狛江市岩戸北4-2-36	03-5761-5871
らいふ成城野川緑道	157-0067	東京都世田谷区喜多見9-24-22	03-5761-7281
らいふ清瀬	204-0022	東京都清瀬市松山1-4-16	042-497-2681
らいふ小平	187-0032	東京都小平市小川町1-3002-10	042-313-5181
らいふ蓮根	174-0043	東京都板橋区坂下3-30-17	03-6367-0071
らいふ梅屋敷	143-0014	東京都大田区大森中3-16-2	03-6756-0550
らいふ町田	194-0005	東京都町田市鶴間175-1	042-813-1165
らいふ中板橋	173-0021	東京都板橋区弥生町75-10	03-6372-1165
らいふ三鷹	181-0012	東京都三鷹市上連雀7-10-10	0422-57-2210
らいふ日野	191-0012	東京都日野市大字日野1048-1	042-589-6111
＜埼玉エリア＞			
らいふ狭山	350-1305	埼玉県狭山市入間川1528-1	04-2009-0091
らいふ東浦和	336-0926	埼玉県さいたま市緑区東浦和5-27-13	048-810-4555
らいふ川越	350-1124	埼玉県川越市新宿町3-20-1	049-291-3580
らいふ川口	333-0861	埼玉県川口市柳崎4-8-33	048-264-6262
らいふ指扇	331-0062	埼玉県さいたま市西区大字土屋242-1	048-622-3900
らいふ川口元郷	332-0011	埼玉県川口市元郷6-8-5	048-227-5670
らいふ入間	358-0014	埼玉県入間市宮寺2803-12	04-2935-0530
らいふ与野本町	338-0013	埼玉県さいたま市中央区鈴谷6-12-10	048-829-9431
らいふ草加	340-0031	埼玉県草加市新里町117-2	048-951-1762
らいふ大宮	330-0842	埼玉県さいたま市大宮区浅間町1-181	048-691-1165

＜神奈川エリア＞			
らいふ中山	226-0014	神奈川県横浜市緑区台村町350 矢島ビル4階	045-931-4003
らいふ大和	242-0012	神奈川県大和市深見東1-4-10	046-260-2151
らいふ二俣川	241-0023	神奈川県横浜市旭区本宿町66-2	045-360-8270
らいふ溝口	213-0011	神奈川県川崎市高津区久本3-2-5	044-850-5567
らいふ海老名	243-0433	神奈川県海老名市河原口2-7-18	046-236-0611
らいふ武蔵新城	211-0042	神奈川県川崎市中原区下新城2-7-33	044-740-3191
らいふ橋本	252-0134	神奈川県相模原市緑区下九沢1406-1	042-760-6661
らいふ愛甲石田	243-0035	神奈川県厚木市愛甲3-6-7	046-270-7810
らいふ小田急相模原	252-0312	神奈川県相模原市南区相南4-24-55	042-767-5512
らいふ湯河原	259-0303	神奈川県足柄下郡湯河原町土肥2-14-28	0465-60-4101
らいふ湘南かねか湯河原	259-0316	神奈川県足柄下郡湯河原町福浦吉浜174-1	0465-60-0151
らいふ相武台	252-0021	神奈川県座間市緑ヶ丘6-26-7	046-207-2901
らいふ寒川倉見	253-0101	神奈川県高座郡寒川町倉見422-1	0467-72-5610
らいふ真鶴	259-0201	神奈川県足柄下郡真鶴町真鶴1359-1	0465-68-1851
らいふ小田原	250-0003	神奈川県小田原市東町5-13-44	0465-25-0230
らいふ・くつろぎ稲田堤	214-0003	神奈川県川崎市多摩区菅稲田堤1-11-5	044-819-5360
らいふたまプラーザ	216-0011	神奈川県川崎市宮前区犬蔵2-12-25	044-863-9151
らいふ・グリーンテラス茅ヶ崎	253-0011	神奈川県茅ヶ崎市菱沼2-16-12	0467-54-3751
らいふ・グリーンテラス湘南藤沢	252-0816	神奈川県藤沢市遠藤855-4	0466-53-7728
＜千葉エリア＞			
らいふ稲毛海岸	261-0004	千葉県千葉市美浜区高洲1-1-13	043-375-6813
らいふ松戸八柱	270-2253	千葉県松戸市日暮7-8	047-710-0546
らいふ幕張本郷	262-0033	千葉県千葉市花見川区幕張本郷1-15-1	043-376-7670
らいふ柏南・はなみずき	277-0054	千葉県柏市南増尾6-15-19	04-7160-5811

# 3. 企业机构一览

## < 居宅介護支援事業所・訪問介護事業所 >

らいふ指定居宅介護支援事業所	140-0002	東京都品川区東品川2-2-24 天王洲セントラルタワー18階	03-5769-7266
らいふホームヘルプサービス	同上	同上	同上
代々木事業所	151-0053	東京都渋谷区代々木1-30-3 メイプル代々木4階	03-5304-7034
らいふ・くつろぎ稲田堤 指定居宅介護支援事業所	214-0003	神奈川県川崎市多摩区菅稲田堤1- 11-5	044-819-5360
らいふ・くつろぎ稲田堤 ホームヘルプサービス	同上	同上	同上
らいふたまプラーザ 指定居宅介護支援事業所	216-0011	神奈川県川崎市宮前区犬蔵2-12- 25	044-863-9151
らいふたまプラーザ ホームヘルプサービス	同上	同上	同上
らいふ・ふれあい介護サービス 野方指定居宅介護支援事業所	165-0027	東京都中野区野方6-6-2 サンクリバージュ野方 地上1階	03-5327-3930
らいふ・ふれあい介護サービス 野方ホームヘルプサービス	同上	同上	同上
らいふ・ふれあい介護サービス 練馬指定居宅介護支援事業所	176-0011	東京都練馬区豊玉上2丁目21-6	03-5912-6330
らいふ・ふれあい介護サービス 練馬ホームヘルプサービス	同上	同上	同上
らいふ・ふれあい介護サービス 阿佐ヶ谷指定居宅介護支援事業所	166-0004	東京都杉並区阿佐ヶ谷南1丁目 13-17 2階201号室	03-5307-3930
らいふ・ふれあい介護サービス 阿佐ヶ谷ホームヘルプサービス	同上	同上	同上
ぽぷり茅ヶ崎 指定居宅介護支援事業所	253-0011	神奈川県茅ヶ崎市菱沼2-16-12	0467-52-5531
訪問介護ステーション ぽぷり茅ヶ崎	同上	同上	同上
ぽぷり湘南藤沢 指定居宅介護支援事業所	252-0816	神奈川県藤沢市遠藤855-4	0466-53-7728
訪問介護ステーション ぽぷり湘南藤沢	同上	同上	同上

## < 通所介護・介護予防通所介護 >

愛・らいふ・遊 デイサービスセンター	241-0023	神奈川県横浜市旭区本宿町66-2	045-360-8272
リハビリデイサービス ふれ愛	165-0027	東京都中野区野方6-6-2 サンクリバージュ野方 地上1階	03-5327-3980
デイサービス ぽぷり茅ヶ崎	253-0011	神奈川県茅ヶ崎市菱沼2-16-12	0467-52-5531
デイサービス ぽぷり湘南藤沢	252-0816	神奈川県藤沢市遠藤855-4	0466-53-7728